

## Generacion cierre X y Cierre Z.

Ingresar al sistema de facturación de Gigacorp.

Ingreso de clave de acceso ver. 1. 0. 1510

**INGRESO AL SISTEMA**

**EMPRESA** GIGA CORP SRL

**USUARIO** SUPERVISOR

**PASSWORD** xxxx

**INGRESAR** **SALIR**

Diseñado por Giga Corp srl Copyright 2004-2014 Buenos Aires - Argentina

Ingresar a la opcion Ventas / Facturación / Facturacion Punto de Venta.

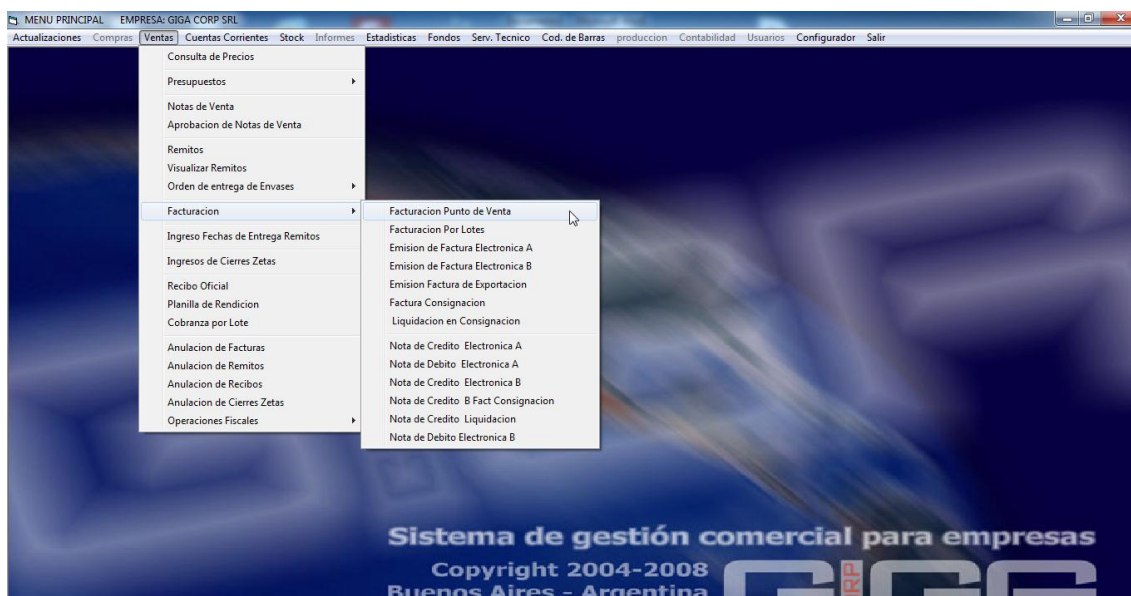

Click en Cierre Z o Cierre X según corresponda (Cierre X para cierre de turno. Cierre Z cierre final de la jornada)



Punto de Venta



PUNTO DE VTA N°  SUC  CAJERO  FECHA   
 LISTA  VENDEDOR  N° FACTURA B   
 N° FACTURA A   
 N° NOT CRED B   
 N° NOT CRED A

**Pedidos Pendientes**  
           Pedido Actual

**Ingreso Articulo**

CODIGO	CANT	DESCRIPCION	P.UNIT	ALIC	DESC%	SUBTOTAL

**Forma de Pago**  
 EFECTIVO  TARJETA

Comprador	Telefono	Documento	N° de oper	Cuotas	Importe
<input type="text"/>	<input type="text"/>	<input type="text"/>	<input type="text"/>	<input type="text"/>	<input type="text"/>
<input type="text"/>	<input type="text"/>	<input type="text"/>	<input type="text"/>	<input type="text"/>	<input type="text"/>
<b>TOTAL</b>					<input type="text"/>

DESC %

PERCEPCIONES

**TOTAL**

**Operacion anterior**  
 Total comprob   
 Paga con   
 Vuelto